
God Visits Man
神探望人類
(In Traditional Chinese)
R. B. Thieme, Jr., Bible Ministries
梯羅勃聖經部

God Visits Man
神探望人類



R. B. THIEME, JR., BIBLE MINISTRIES
HOUSTON, TEXAS
梯羅勃聖經部

財務政策

楴羅勃聖經部的任何材料是絕無收費。任何人渴望學習聖經都能獲得我們的書籍,音頻和視頻記錄,無需支付。神提供聖經教義。我們願意反映他的恩典。

楴羅勃聖經部是一個仰賴神恩的服務、完全以自動奉獻來經營。當神的話感動信徒去捐助的時候、他對聖經教義的散播有貢獻的優權。

聖經教義研究目錄將根據要求提供。
R. B. Thieme, Jr., Bible Ministries
5139 West Alabama Street, Houston, Texas 77056 www.
rbthieme.org
© 版權 2026 楴羅勃保留所有權利。
(2026r)
未得出版者書面上的許可，不能複版或傳達本書之任何部分，不論任何的形式，或任何的方法，電子的或機械的，包括影印，錄音，或任何的資料儲藏和取經系統。
經系統取於樂文基礎之新美標準聖經，
版權，1962，1963，1968，1971，1972，1973，1975，1977, 1995。被許可用。
Translation Done in 2026
2026 年翻譯
Translators 翻譯者
Debbie Y. Barnhart 斑克陳婉薇
Ho-Mei M. Yeh 葉陳可薇
美國印刷
ISBN 978-1-55764-218-9

在你開始研讀聖經之前 . .

如果你還沒有相信耶穌基督是你的救主，你現在就可以把握這個機會。告訴天父你相信祂的兒子耶穌基督為你的罪死在十字架上。你將立刻成為神家的一員，並且將來有一天會與祂永遠在天堂裡同在。

> “神愛世人、甚至將他的獨生子賜給他們、叫一切信他的、不至滅亡、反得永生。
>
> ((約翰福音3:16)

> “當信主耶穌、你和你一家都必得救。”
>
> (使徒行傳16:31a)

如果你已經是耶穌基督的信徒，那麼現在是反彈的時候- 向天父說出你的罪過。

> 我們若認自己的罪、 神是信實的、是公義的、必要赦免我們的罪、洗淨我們一切的不義。
>
> (約翰壹書 1:9)

那時，你將與神相交(在底下的圓周中), 被聖靈充滿, 並準備好學習聖經教義。

很久很久以前，神應許要來探望我們。我們需要有人來除去我們的罪，而祂也確實要這樣做

詩篇 8:4-5；以賽亞書 7:14





人們等待著… 等待著… 心中疑惑：“神何時降臨人間？我們怎麼知道那就是祂？”

在那段時間裡，神正在預備祂的兒子來探望我們。等待不會永遠持續下去，因為神的兒子很快就會以嬰孩的身份從天而降。

希伯來書 10:5





首先，神差遣天使加百列去告訴拿撒勒的馬利亞：

“你將成為上帝兒子的母親。”

路加福音 1:26-38

隨後，神的使者來到約瑟那裡，就是那個即將成為瑪麗亞丈夫的人。天使說：“約瑟，馬利亞腹中的男嬰就是神所應許的救主。你要給他起名叫耶穌，因他要將自己的百姓從罪惡裡救出來。”

馬太福音 1:21





在孩子出生前，瑪利亞和約瑟長途跋涉前往伯利恆城。但那裡沒有地方也沒有床供他們休息。

彌迦書 5:2; 路加福音 2:4-5

他們只好在馬槽裡找個地方睡覺。就在那個寂靜的夜晚，神的兒子降臨人間。瑪利亞抱起嬰孩耶穌，用襁褓裹好，放在馬槽裡。

路加福音 2:7





那個奇妙而特別的寶寶知道祂為什麼來到人間
探望我們。你知道嗎？

就在當晚，伯利恆城外，一些牧羊人正在放羊。
突然，他們看到了什麼？

一位閃耀的天使出現，告訴他們一個好消息：
「一位救主在伯利恆為你們降生了。」牧羊人欣喜若狂地跑去找他，消息也迅速傳開：

“神眷顧了他的子民！”

路加福音 2:8-11; 7:16





在遙遠的異鄉，有幾個博士追隨一顆明亮的星，一路尋覓，最後找到了他們的救主耶穌！

他們很高興，因為祂來除去他們的罪。你呢？

馬太福音 2:1-12

因為神差遣祂的兒子作我們的救主，我們就能上天堂與神永遠同在！神今天邀請你相信主耶穌基督。你現在就可以相信。

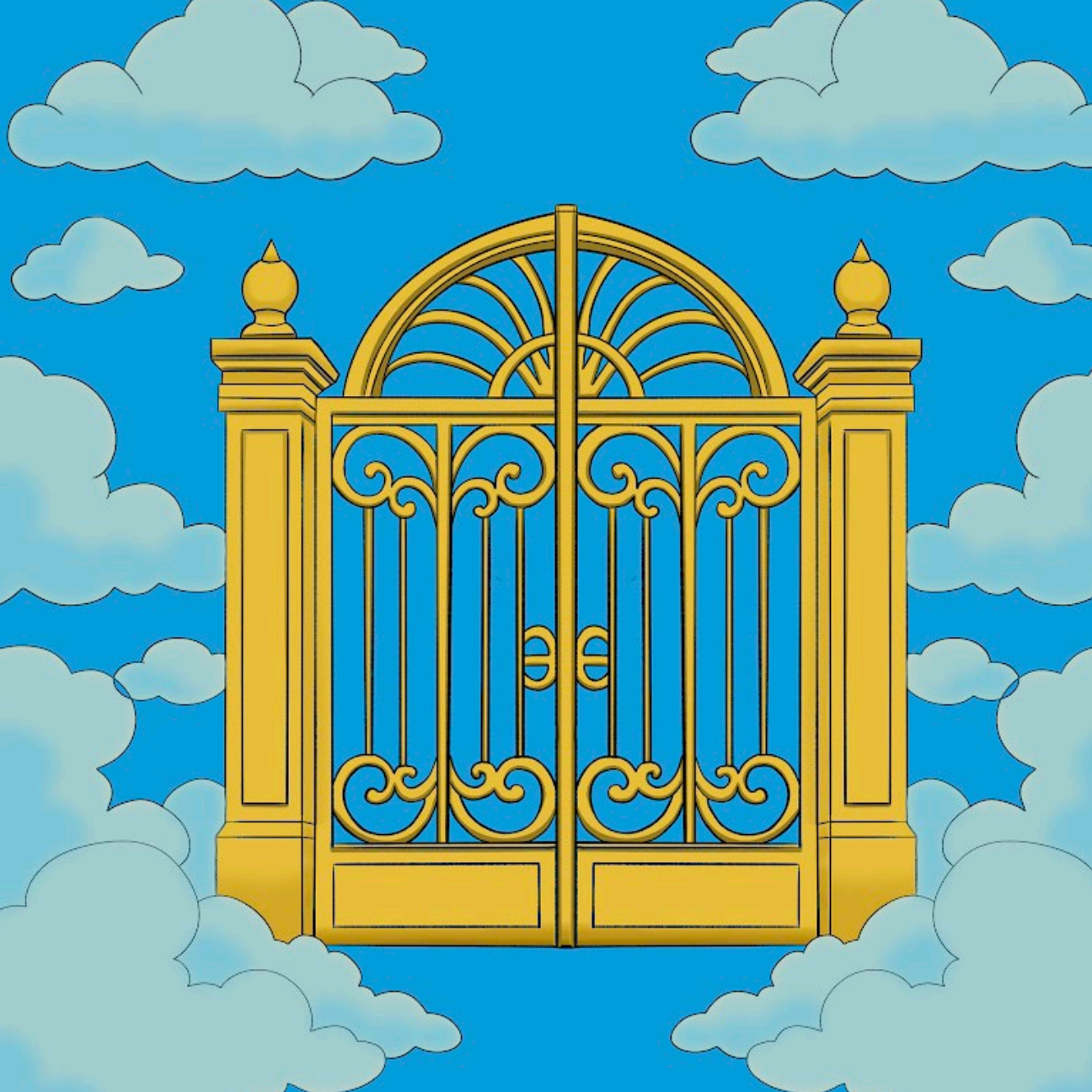

“今天在大衛的城裡，為你們生了救主，就是主基督”

路加福音 2:11

“神愛世人 ， 甚至將祂的獨生子賜給他們，叫一切信他的，不至滅亡，反得永生 。”

約翰福音 3:16

貝蒂．楴羅勃的遺贈

貝蒂．比爾．楴羅勃, 楴羅勃牧師（R. B. Thieme, Jr.）的夫人, 自1950年代中期, 開始在她位於休士頓的家中教授兒童聖經課程。這些課程反映了她丈夫基於聖經的系統性教導, 但以年輕人易於理解的方式呈現。貝蒂巧妙地運用視覺輔助工具和形象化的語言, 向新一代信徒介紹了關鍵詞彙和概念, 從救恩開始, 然後逐漸涵蓋屬靈生活的基本內容。

在1960年代中期, 貝蒂記錄了她的課程, 為比拉迦教堂（Berachah Church）創建了青少年課程。從幼兒到青少年, 孩子們夜復一夜, 年復一年地學習神恩典在他們生命中錯綜複雜的運作。幾十年來, 這些課程被彙編成《兒童聖經學習》,目前分為多卷由R. B. Thieme, Jr., Bible Ministries 楴羅勃聖經部出版。

本書的內容和教義原則源自於貝蒂．楴羅勃的遺贈。她對神為她生命計劃的奉獻, 持續影響著一代又一代信奉主耶穌基督的年輕信徒。



有關年輕信徒的更多研習資訊，請致電
713-621-3740 或造訪 rbthieme.org